

北斗市	部	市民部			課	環境課																					
投げ込み日	令和	2	年	9	月	2 日																					
情報解禁日	平成		年		月	日 <input checked="" type="checkbox"/> 指定無																					
<p>函館商工信用組合全職員による町内清掃活動が行われます。</p> <p>全国の信用組合では毎年9月3日を「組(くみ)の日」と位置づけ、前後一週間を目安に全国的に地域貢献活動を行っています。函館商工信用組合は本年を北斗市を対象とし、9月5日に函館商工信用組合全職員が参加し、清掃活動を行うことになりました。 市としても協力の一環として、ごみ袋の提供、集めていただいたごみの回収を行います。</p> <p style="text-align:center;">本事業は、今回で 1 回目の開催です。</p> <p>○日時 令和 2 年 9 月 5 日 (土)</p> <p>午前8:00～ (1時間程度)</p> <p style="text-align:center;"><input checked="" type="checkbox"/>別紙地図参照</p> <p>○場所 上磯駅前商店街から前浜まで(道路、海岸)</p> <p>○内容 ■函館商工信用組合北斗支店に集合 8:20 ■函館商工信用組合職員約60名が参加 ■8時30分から9時30分の1時間程度を予定。</p> <p>○その他</p> <p>○経緯・今後の予定</p> <p>○問い合わせ先 函館商工信用組合 北斗支店 支店長 野左近 守(のさこん まもる)さん 電話:0138-73-2308</p>																											
<table border="1" style="width:100%; border-collapse: collapse;"> <tr> <th colspan="7" style="text-align:center;">一口メモ</th> </tr> <tr> <td colspan="7" style="padding: 5px;"> <p>報道していただくことが、ボランティアの皆さんの励みになります。 何卒取材していただくよう、お願いいたします。</p> </td> </tr> </table>							一口メモ							<p>報道していただくことが、ボランティアの皆さんの励みになります。 何卒取材していただくよう、お願いいたします。</p>													
一口メモ																											
<p>報道していただくことが、ボランティアの皆さんの励みになります。 何卒取材していただくよう、お願いいたします。</p>																											
<table border="1" style="width:100%; border-collapse: collapse;"> <tr> <th colspan="2" style="text-align:center;">環境課</th> <th style="text-align:center;">課長</th> <td colspan="4" style="text-align:center;">川島 勉</td> </tr> <tr> <td style="width:10%; text-align:center;">当日</td> <td style="width:10%; text-align:center;">連絡先</td> <td style="width:15%;">0138-73-3111</td> <td style="width:10%; text-align:center;">内線</td> <td colspan="3" style="text-align:center;">261</td> </tr> <tr> <td style="text-align:center;">前日</td> <td style="text-align:center;">連絡先</td> <td>0138-73-3111</td> <td style="text-align:center;">内線</td> <td colspan="3" style="text-align:center;">261</td> </tr> </table>							環境課		課長	川島 勉				当日	連絡先	0138-73-3111	内線	261			前日	連絡先	0138-73-3111	内線	261		
環境課		課長	川島 勉																								
当日	連絡先	0138-73-3111	内線	261																							
前日	連絡先	0138-73-3111	内線	261																							
<p>【報道資料趣旨】</p> <p><input type="checkbox"/>参加者等募集告知依頼</p> <p><input checked="" type="checkbox"/>イベント等の事前周知依頼</p> <p><input checked="" type="checkbox"/>イベント・会議等の取材依頼</p> <p><input type="checkbox"/>その他事業の取材依頼</p>																											
<p>人と、未来と、ほくと。</p> 																											

J3-33-3

J3-34-3

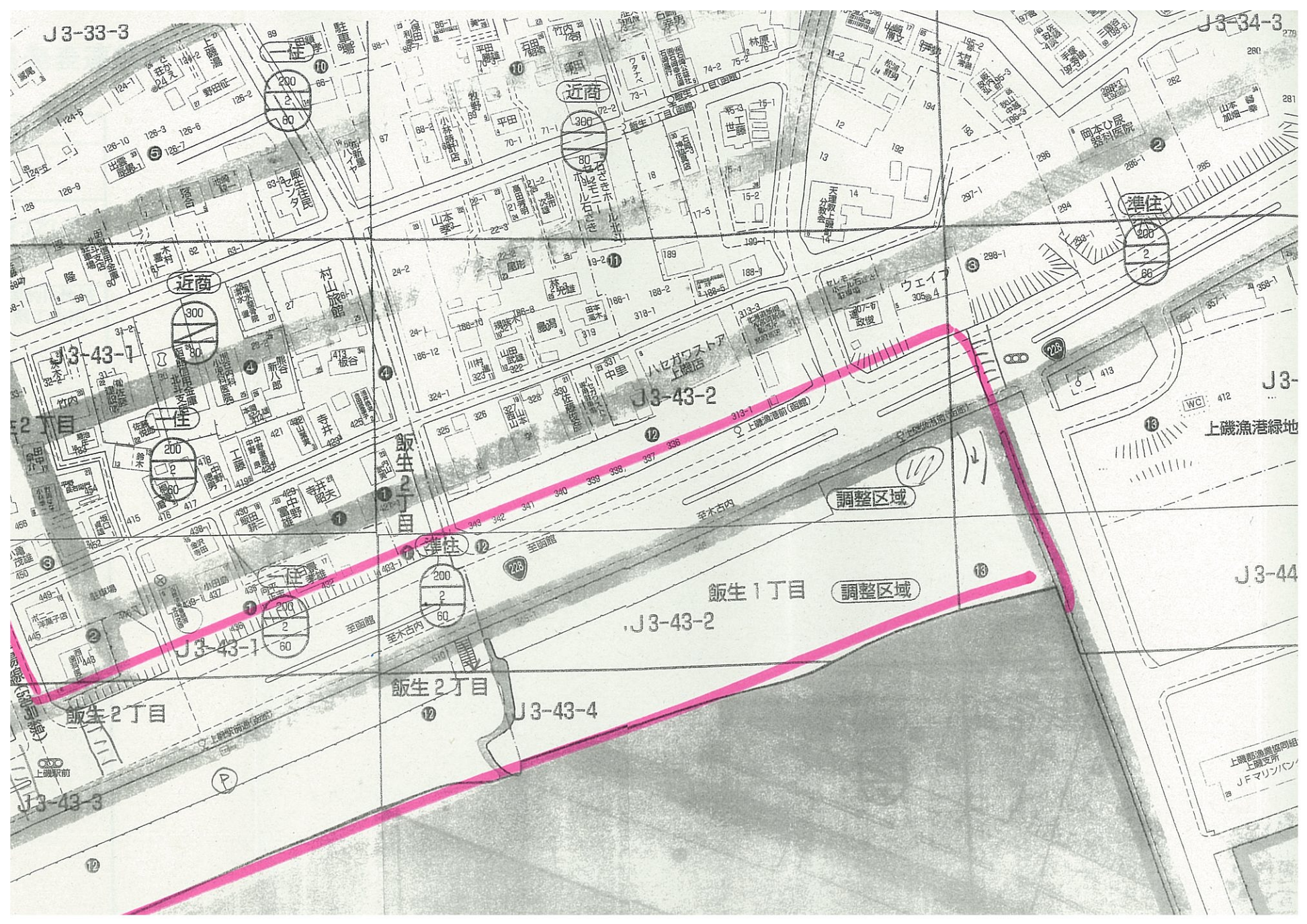

J3-43-1

J3-43-2

J3-44

飯生2丁目

飯生2丁目

J3-43-4

飯生1丁目

J3-43-2

調整区域

調整区域

上磯漁港緑地

上磯郡漁業協同組合
上磯支所
JFマリンバンク

近商

近商

準住

準住

準住

調整区域

調整区域

上磯漁港緑地

上磯郡漁業協同組合
上磯支所
JFマリンバンク

近商

近商

準住

準住

準住

調整区域

調整区域

上磯漁港緑地

上磯郡漁業協同組合
上磯支所
JFマリンバンク