記者発表連絡票

北斗市	部	経済部	課	観光課

投げ込み日	令和	5	年	3	月	27	日	
情報解禁日	令和		年		月		日	☐ 指定無

いってこ北斗、よってこ北斗

～新観光パンフレットの完成～

このたび、観光パンフレットを一新！！
「旅マエ編」と「旅ナカ編」の2種類のパンフレットを作成しました。
「旅マエ編」では、市内の人気スポットをコース別に紹介。
「旅ナカ編」は大きなマップが付きで、グルメや宿泊施設を紹介しています。
また、パンフレットに記載の二次元バーコートを読み込むと、360度大迫力のVR映像で、主要観光スポットである「トラピスト修道院」と「きじひき高原」からの景色を楽しむ観光体験ができます。

本事業は、今回で 1 回目の開催です。

◇規格・部数
①規格　旅マエ編：A4二つ折り、A5仕上げ　　旅ナカ編：A3十字折、A5仕上げ
②部数　旅マエ編：40，000部
　　旅ナカ編：25，000部
　　旅ナカ編は英語、韓国語、繁体語、簡体語、タイ語も作成

◇体裁
①旅マエ編：市内の人気スポットをコース別に紹介、VR体験
②旅ナカ編：市内人気スポット、イベント、グルメ、宿泊施設、大きなマップ、VR体験

◇その他
プロポーザル形式にて、審査会にて3社の中からパンフレットデザイン業者を選定。
市内観光施設、公共機関、宿泊施設、レンタカーのほか、道南圏の主要観光施設、公共交通機関、道の駅等に配布。

市HPも情報の充実化を図りました！

パンフレット一新に合わせ、市HPにおいても市内飲食店情報、宿泊施設、体験・アクティビティ、温泉などを掲載し、情報の充実化を図りました！
https://www.city.hokuto.hokkaido.jp/kanko/

観光課		課長	新川　学	
当日	連絡先	鍬形	内線	283
		73-3111		
前日	連絡先	73-3111	内線	283

【報道資料趣旨】
☐ 参加者等募集告知依頼
☐ イベント等の事前周知依頼
☐ イベント・会議等の取材依頼
☑ その他事業の取材依頼

人と、未来と、ほくと。

体験

採って、つくって、遊んで！北斗でできる体験をご紹介。

その他の体験や詳細はこちら ▶▷▶▷ 北斗市HP

#北斗市の恵を五感で楽しむ

農業体験

豊かな山の幸を育てるお手伝い。愛情をこめて育てる地元農家さんとの交流も。

#大自然を満喫する癒しの体験

ヨガ・焚火

自然に囲まれた癒しの空間で、心身ともにリフレッシュ。大自然に溶け込むひととき

#地元を愛する人と巡るまちさんぽ

北斗みちさんぽ（ガイド付）

北斗市ならではの景色を楽しむ。何度でも来たくなる、魅力あふれる北斗を知る。

#自転車で絶景を巡って

レンタサイクル

電動自転車で坂道もスイスイ。美しい自然・景色を楽しみながら、風を切って走る爽快感。

温泉

気軽に楽しめる北斗の温泉

その他の温泉や詳細はこちら ▶▷▶▷ 北斗市HP

川のせせらぎを聞きながらゆったりできる露天風呂や、居酒屋レストランが併設された大型温泉施設など、それぞれ異なった魅力が楽しめます。期間限定で北斗市の特産品「マルメロ」を湯船に浮かべる「マルメロ風呂」が楽しめる施設も！マルメロの甘い香りで心も身体も癒されます。

せせらぎ温泉

東前温泉しんわの湯

マルメロ風呂

ホテル・ラ・ジェント・プラザ函館北斗
市渡1-1-7
0138-77-5055

せせらぎ温泉
本町4丁目3-20
0138-77-7070

東前温泉しんわの湯
東前85-5
0138-77-8000

天然温泉 七重浜の湯
七重浜8-4-1
0138-49-4411

アクセス

自家用車

北斗市

帯広市	約5時間30分
札幌市	約4時間
新千歳空港	約3時間30分
函館空港	約25分
大沼公園	約30分

新幹線

新函館北斗駅

東京	約4時間
仙台	約2時間30分
盛岡	約2時間
新青森	約1時間

飛行機

函館空港

東京（羽田）	約1時間20分
名古屋（中部）	約1時間30分
大阪（伊丹）	約1時間35分

北斗市役所
〒049-0192
北斗市中央1丁目3-10
TEL：0138-73-3111（代表）

北斗市観光案内所
〒041-1242
北斗市市渡1丁目1-1
TEL：0138-84-1147

一般社団法人 北斗市観光協会
〒041-1242
北斗市市渡1丁目1-1
TEL：0138-77-5011

観光情報詳細はこちら

公式SNS
Facebook
Twitter
Instagram
YouTube

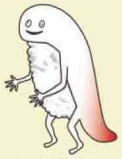

北海道北斗市公式観光ガイド

便利なマップ付き！

よってこ北斗

旅ナカ編

きじひき高原キャンプ場

観光地がわかりやすい大判マップ ▶▷▶▷▶▷

マストで訪れたい！人気スポット

季節を楽しむ 北斗桜・紅葉回廊

道南いさりび鉄道の旅

道南いさりび鉄道「ながまれ号」

グルメ

その他のグルメや詳細はこちら ▶▷▶▷ 北斗市 HP

#海の幸

#山の幸

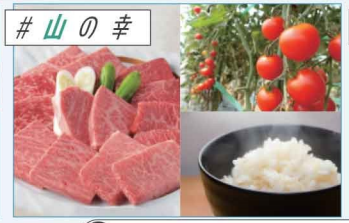

#スイーツ

体験

その他の体験や詳細はこちら ▶▷▶▷ 北斗市 HP

#北斗市の恵を五感で楽しむ

農業体験

豊かな山の幸を育てるお手伝い。愛情をこめて育てる地元農家さんとの交流も。

#大自然を満喫する癒しの体験

ヨガ・焚火

自然に囲まれた癒しの空間で、心身ともにリフレッシュ。大自然に溶け込むひととき。

#地元を愛する人と巡るまちさんぽ

北斗みちさんぽ（ガイド付）

北斗市ならではの景色を楽しむ。何度でも来たくなる、魅力あふれる北斗を知る。

#自転車で絶景を巡って

レンタサイクル

電動自転車で坂道もスイスイ。美しい自然・景色を楽しみながら、風を切って走る爽快感。

温泉

その他の温泉や詳細はこちら ▶▷▶▷ 北斗市 HP

#気軽に楽しめる北斗の温泉

せせらぎ温泉

東前温泉しんわの湯

マルメロ風呂

川のせせらぎを聞きながらゆったりできる露天風呂や、居酒屋レストランが併設された大型温泉施設など、それぞれ異なった魅力が楽しめます。期間限定で北斗市の特産品「マルメロ」を湯船に浮かべる「マルメロ風呂」が楽しめる施設も！マルメロの甘い香りで心も身体も癒されます。

ホテル・ラ・ジェント・プラザ函館北斗
市渡1-1-7
0138-77-5055

せせらぎ温泉
本町4丁目3-20
0138-77-7070

東前温泉しんわの湯
東前85-5
0138-77-8000

天然温泉 七重浜の湯
七重浜8-4-1
0138-49-4411

アクセス

自家用車

帯広市	約5時間30分	北斗市
札幌市	約4時間	北斗市
新千歳空港	約3時間30分	北斗市
函館空港	約25分	北斗市
大沼公園	約30分	北斗市

新幹線

東京	約4時間	新函館北斗駅
仙台	約2時間30分	新函館北斗駅
盛岡	約2時間	新函館北斗駅
新青森	約1時間	新函館北斗駅

飛行機

東京（羽田）	約1時間20分	函館空港
名古屋（中部）	約1時間30分	函館空港
大阪（伊丹）	約1時間35分	函館空港

北斗市役所
〒049-0192
北斗市中央1丁目3-10
TEL：0138-73-3111（代表）

北斗市観光案内所
〒041-1242
北斗市市渡1丁目1-1
TEL：0138-84-1147

一般社団法人 北斗市観光協会
〒041-1242
北斗市市渡1丁目1-1
TEL：0138-77-5011

観光情報詳細はこちら

公式SNS
Facebook　Twitter
Instagram　YouTube

北斗市公式キャラクター すだしーくんぎー
© 北海道北斗市

北海道北斗市公式観光ガイド

一足先にVRで旅行体験！

北斗

いってこ〜!!

旅マエ編

旅の下見が楽しい！
360° VR体験

北斗のおすすめを紹介 ▶▷▶▷▶▷

ゆったりライトに　駅楽コース

北斗を満喫　ドライブコース

立ち寄りスポットがたくさん！　道南いさりび鉄道の旅

写真提供 ＪＲ北海道
北海道新幹線 H5系 はやぶさ・はやて

トラピスト修道院並木道