きみ達の力の見せどころ！新しい石別を探し出せ！

年齢問わず

令和5年度 石別探検隊

隊員募集中！

実施期間／7月15日(土)～9月30日(土)

レンタル自転車で石別を探検しよう！

道南いさりび鉄道「渡島当別駅」近くで、自転車を貸し出しているぞ！ レンタル自転車で石別地区の自然さわやかな空気を感じながら、任務を遂行しよう！

- 場　　所　中田商店(北斗市当別4-1-18)
- 電話番号　0138-75-3116
- 営業時間　午前9時～午後5時(不定休)
- 貸出台数　電動自転車7台
  マウンテンバイク2台
- 料　　金　4時間まで→　500円
  終日　　→1,000円

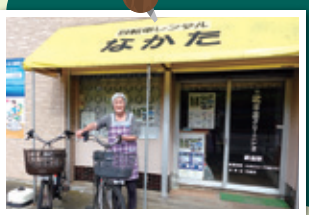

お宝

応募した隊員の中から50名に石別地区、北斗市ならではのお宝がプレゼントされるぞ！

手がかりの場所にあるイラストがヒント！謎を解いて、お宝をつかみとれ!!

手がかりの場所は裏面に書いているよ→

石別地区の各スポットに北斗市にちなんだイラストと、イラストのヒントとなる一言豆知識があるぞ！
ヒントをもとに、イラストが何であるか答えを応募用紙に記入せよ！
イラストは全部で10か所に設置され、回答した数が多いほど、応募できる賞品が増えるぞ！
(3か所以上から応募可能、詳細は裏面をチェック)
たくさんのイラストを発見し、豪華なお宝をつかみとれ！

石別探検隊特設サイトはこちら→

主催・お問い合わせ／石別地区観光推進事業実行委員会　北斗市中央1丁目3番10号(北斗市経済部観光課内) TEL0138-73-3111

任務の内容

1. 石別地区の観光スポットや飲食店、北斗市内の観光スポット（北斗市観光案内所など）に設置されている石別マップを手に入れろ！
2. マップを見ながら指定のスポット（全部で10か所）を巡り、石別地区や北斗市にちなんだイラストを見つけよ！
3. 書かれたイラストが何であるか、ヒントを見ながら応募用紙に記入せよ！
4. 右下のキリトリ線に沿って切り取り、見つけたイラストの解答と希望のお宝に ☑ チェックを入れ、その他必要事項を記入せよ！
5. 切り取った応募用紙はトラピスト修道院売店、中田商店、ギャラリー日の丘、当別風の丘、NAMIKOI JAPANに設置されている「応募箱」に入れるか、官製ハガキにしっかりと貼ってポストに投函せよ！（10月2日㊐消印有効）

応募先	〒049-0192 北斗市中央1-3-10 石別地区観光推進事業実行委員会 事務局（北斗市観光課）宛

手がかりの場所

①トラピスト修道院 売店　②道南いさりび鉄道 渡島当別駅　③当別風の丘
④中田商店　⑤ギャラリー日の丘　⑥グランポレール北海道 北斗ヴィンヤード
⑦葛登支岬灯台（国道入口看板）　⑧近藤商店　⑨NAMIKOI JAPAN
⑩山田商店　※10か所すべて回らなくても応募は可能です。　※当選者の発表は景品の発送をもってかえさせていただきます。

お宝

10個正解で応募可能【A賞】

A賞 当別風の丘ペアご宿泊券

北欧館1泊2日（素泊まり）　1組様

7個正解で応募可能【B賞・C賞】

B賞 NAMIKOI JAPANペアお食事券

日替わりランチメニュー+スイーツ+ドリンクセット〈要電話予約〉　2組様

C賞 当別風の丘ペアお食事券

選べるセットメニュー　2組様

5個正解で応募可能【D賞・E賞】

D賞 ずーしーほっきーセット

ぬいぐるみ×1、マスキングテープ×1、スマホ立ちますキーホルダー×1　5名様

※画像はイメージです。実物の商品とはデザイン・仕様が異なる場合がございます。

E賞 トラピストセット

クッキー×1、バター飴×1　10名様

3個正解で応募可能【F賞】

F賞 トラピストソフト無料券

30名様

〈キリトリ線〉

石別探検隊 応募用紙

各所で見つけたイラストの答えを下の□に記入せよ！

① □□□□　② □□□□
③ □□□　④ □□□□□
⑤ □□□□□　⑥ □□□
⑦ □□　⑧ □□□
⑨ □□□□　⑩ □□□□□

左を参考に、ご希望のお宝1つに☑チェックをお付けください。1枚のチラシで複数のお宝を選ぶことはできません。

□A賞　□B賞　□C賞
□D賞　□E賞　□F賞

住所　□□□-□□□□　都道府県

氏名　年齢

電話番号　（　　）　-

性別　※どちらかに○をお付けください　男 / 女

●お宝受取り時のトラブル防止のため、ご本人様のお名前での応募をお願いいたします。●お客様の個人情報は、本事業にのみ使用し、ハガキの内容につきましては、当方が責任をもって保管するとともに、個人のプライバシー保護には十分に留意いたします。

〈キリトリ線〉